

TARIFS

FORMULES ET PRIX :

Les tarifs sont calculés en fonction des revenus de votre foyer.

Sans justificatif de revenus, le tarif appliqué sera le plus élevé.

Vous trouverez un tableau explicatif dans le dossier d'inscription.

ATTENTION : l'inscription et le paiement s'effectuent à la semaine.

En cas d'absence, les semaines choisies seront intégralement facturées sauf sur présentation d'un certificat médical ou si le désistement intervient au moins une semaine avant le début du séjour :

La facture sera alors établie au prorata des jours de présence et augmentée d'un jour de carence.

Toute demande doit être motivée par écrit sur papier libre ou par mail (centres.loisirs@couzeix.fr)

Inscriptions : Jusqu'au **14 juin 2019**

L'ordre d'arrivée ainsi que la Commune de résidence détermineront l'ordre prioritaire des inscriptions.
(priorité aux Couzeixois)

ATTENTION!

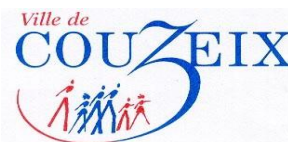

Eté 2019 **LES FOURMIS** **BRICOLEUSES**

Pour les enfants scolarisés
en CP et CE1 en 2018-2019

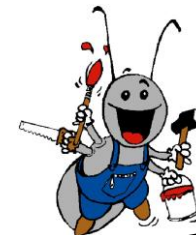

DU 08 JUILLET
AU
30 AOÛT 2019

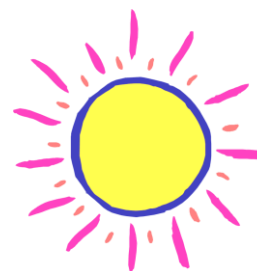

FICHE D'INSCRIPTION



L'ENFANT :

NOM : Prénom Sexe

Date de Naissance : Classe : CP CE1

Tél portable: Père : Mère :

Commune de résidence : Couzeix Autre

PERIODE CHOISIE : Cochez les semaines choisies

PENSEZ A NOTER DE VOTRE COTE LES SEMAINES RETENUES

Semaine du	08 au 12 JUILLET		05 au 09 AOUT	
	15 au 19 JUILLET		12 au 16 AOUT <i>A.L.S.H. Fermé le 15 août</i>	
	22 au 26 JUILLET		19 au 23 AOUT	
	29/07 au 02 AOUT		26 AU 30 AOUT	

Si vous avez déjà inscrit votre enfant à l'A.L.S.H. depuis la rentrée scolaire 2018/2019, veuillez remplir et nous retourner uniquement cette fiche d'inscription.

En revanche, si votre enfant n'a pas été inscrit depuis la rentrée scolaire 2018/2019, veuillez retirer un dossier d'inscription à la Mairie ou le télécharger sur www.couzeix.fr.

Date : le/...../..... Signature

Inscriptions : Jusqu'au 14 juin 2019

L'ordre d'arrivée ainsi que la Commune de résidence détermineront l'ordre prioritaire des inscriptions.
(priorité aux Couzeixois)



A.L.S.H. CP / CE1



<https://www.facebook.com/ALSHDECOUZEIX/>

Inscriptions à la semaine : du lundi au vendredi

Dates d'ouverture : du 08 juillet au 30 août 2019

Accueil des enfants : 7h30 à **9h00** et 17h00 à 18h30

Horaires des activités : 9H00 à 17H00

Repas : Les repas de midi sont pris au restaurant scolaire (goûters fournis)

Encadrement : 1 animateur pour 12 enfants

Avec le soutien :



Pour nous contacter :

A.L.S.H. COUZEIX - 26 avenue de la Gare 87270 COUZEIX
www.couzeix.fr ; <https://www.facebook.com/ALSHDECOUZEIX/>

☎ : 05.55.57.09.30 ou 06.72.95.82.15
ou centres.loisirs@couzeix.fr

☎ Questions administratives : 05.55.39.47.43

